SUPERHOTEL Premier
池袋天然温泉

提携飲食店紹介 ①

❶ いたのSHO店





住所　〒171-0014 東京都豊島区池袋2丁目35-3
TEL　03-6907-3622
営業時間　17:00～24:30
定休日　月曜、日曜日

オシャレで落ち着いた店構えは気の合う仲間やデート、女子会にもピッタリです♪
築地より毎日直送で来る旬魚の創作料理も絶品ですが、一押しは自家製生七味と合わせて食べる牛すじ大根煮込みで、病み付きになる事間違いなし！

❷ つけ蕎麦の阿国

住所　〒171-0021 東京都豊島区西池袋１丁目40-4
TEL　03-6709-2575
営業時間　18:00～翌5:00
定休日　不定休

ここのお蕎麦は三たて･･･「挽きたて」「茹でたて」「打ち立て」の蕎麦を甘辛い返しで食べる、一味違った蕎麦です。特製スープは動物系、魚介系、野菜系を長時間煮込んだ癖になる美味しさで、味玉・鶏の香味揚げ、豚肉など種類も豊富です！朝帯まで営業しており当店こだわりの空間から接客で皆様をおもてなします♪





❸ おつかれちゃん





住所　〒171-0014 東京都豊島区池袋2丁目63-1
TEL　03-6915-2411
営業時間　17:00～25:00
定休日　日曜日

常連が集うおつかれちゃんですが、一度お店に入っただけですんなり常連に溶け込めてしまう超アットホームで家庭的な居酒屋です。名物ママさんと息子さんのパワーを貰って今日も一日おつかれちゃん！

❹ ねぎま三ぞう





住所　〒171-0021 東京都豊島区西池袋1丁目42-2
ファーストアベニュービルB1
TEL　03-6915-2175
営業時間　16:00～24:00
定休日　不定休

丹精込めて作られる1本99円の「ねぎま」が看板メニューで、和を基調とした落ち着きある店内です。熟練焼師が丹念に焼き上げたねぎまを秘伝タレ＆厳選塩のお好きな食べ方で楽しめます。心を込めて「ねぎまを世界へ」！

❺ まんさん

住所　〒171-0021 東京都豊島区西池袋3丁目23-8
MARUビル2階
TEL　03-5396-7414
営業時間　火～金曜17:00～23:30　土日曜16:00～23:30
定休日　不定休

サントリー公認！樽生超達人認定店の称号をもつ樽生ビールを提供するお店です。
1杯目のビールがプレモルだと、きめ細やかな泡に浮かぶ神泡アートで提供して貰えます！レタスチーズと梅しそ豚巻きはビールと相性抜群な逸品です。





❻ まんまる





住所　〒171-0014 東京都豊島区池袋2丁目13-8
TEL　050-5485-2823
営業時間　火～土曜日11:00～15:00、17:00～22:30
定休日　月、日曜日

うなぎ問屋直営店の人気のある居酒屋！厳選されたうなぎを使った創作料理や地酒が落ち着いて楽しめる、昔ながらの味ある名店です♪

※営業時間・定休日は変更となる場合がございますので、ご来店前に店舗にご確認ください。

SUPERHOTEL Premier
池袋天然温泉

提携飲食店紹介 ②

⑦ 鉄板焼 焔えん　池袋店





住所　〒170-0014 東京都豊島区池袋2丁目4-3
TEL　03-6915-2290
営業時間　17:00～23:00
定休日　不定休

カウンター席では鉄板焼有名店で研鑽を積んだオーナーシェフが、生け簀から取り出した新鮮なオーマル海老やアワビをライブ調理！フランベで香り豊かな演出など臨場感満点のおもてなしをしてくれます。間違いないカジュアルな本格鉄板焼を池袋で食してみませんか？

⑧ 海畑

住所　〒171-0014 東京都豊島区池袋2丁目12-9
TEL　03-5944-8988
営業時間　11:30～23:00
定休日　不定休

魚介や旬の野菜を使った料理を酒と一緒に味わえるシンプルで通いたくなる海鮮居酒屋です。常連から密かに人気を集めているランチ定食も一食の価値ありです！


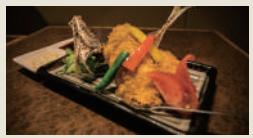
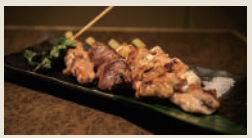

⑨ 韓二郎


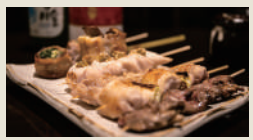


住所　〒171-0014 東京都豊島区池袋2丁目62-6
TEL　050-5486-5004
営業時間　火～日曜日17:00-24:00
定休日　月曜日

多彩な韓国料理やこだわりの串焼きにぴったりなお酒を用意しています。
中でも微炭酸の「生マッコリ」はおすすめ♪
らに、大型テレビを完備しておりますのでスポーツ観戦にも◎です！

⑩ 東峯苑





住所　〒170-0014 東京都豊島区池袋1丁目7-13
TEL　03-3981-8929
営業時間　17:00～22:00
定休日　不定休

舌の肥えた野球選手や格闘家もお忍びで訪れる話題の店です。使用する肉は、いずれも極上の肉質ながら価格はお手ごろです。魅力的なメニューが満載ですが石焼ガーリックライスは肉のお供に外せない一品です♪

⑪ 優男本館

～～準備中～～
チケット使用不可

豊洲直送の旬魚の刺身に多彩な炭火巻き串が自慢の『魚と巻き串のお店 優男（まお）本館』です。特におすすめは炭火でこんがり焼き上げる野菜巻き串で、肉の旨味と滋味あふれる野菜の組み合わせに舌鼓を打つこと間違いなしです。

⑫ 酒処TRio





住所　〒171-0014 東京都豊島区池袋4-26-1 中本ビル 101
TEL　03-6914-3533
営業時間　17:00～翌3:00
（フードL.O.&最終入店翌1:30、ドリンクL.O翌2:30）
定休日　日曜日

『鳥肉料理、焼酎、ワイン、国産有機レモンサワーを楽しむアットホームな串焼き鳥じゃない、“鳥料理専門”居酒屋バル♪』
その他にも旬の野菜をはじめ季節のオススメ料理もあり！
『究極の普段使いができるお店』お一人様も、デートでも、友人同士でも、誰とでもどんな時も気軽に利用できる、選ばなくて良い、選べるお店♪

※営業時間・定休日は変更となる場合がございますので、ご来店前に店舗にご確認ください。

SUPERHOTEL Premier
池袋天然温泉

提携飲食店紹介 ③

⑬ 焼肉 黒5本店





住所　〒171-0014 東京都豊島区池袋2-46-3
TEL　03-5396-6829
営業時間　17:00 ～ 翌1:00
（フードL.O.翌0:00／ドリンクL.O.翌0:30）
定休日　なし

『お客様に絶対後悔させません。』
このコンセプトのもと、最上級のお肉を最高のタイミングでスタッフが焼き上げます。美味しい焼肉を美味しい気分でお楽しみいただけます。』
池袋で予約必須の人気焼肉店です♪事前にご予約を推奨します。

⑭ 菜奈や

住所　〒171-0014 東京都豊島区池袋2-46-2
TEL　03-3981-3208
営業時間　17:00～23:00
定休日　土曜日・日曜日・祝日

おばんざいメインの小料理屋。カウンターには毎日丁寧に作られたおばんざいが大皿に5～6種類並んでいます。どの料理もやさしい味でお酒の肴にぴったりです。明るいママさんが迎えてくれて、おひとり様にもおすすめです♪





⑮ 地酒と肴 よっとこ





住所　〒171-0014 東京都豊島区池袋2-65-5
TEL　03-6907-3572
営業時間　17:00～24:00
定休日　月曜日

池袋の繁華街から少し離れた場所にある地下の隠れ家酒場で、お仕事帰りに軽く一杯飲みたい方、ちょっとした寄り道などをされたい方など、「よっとこ」と気軽に立ち寄れるお店です♪豊富な日本酒・焼酎に合うよう研究された、自家製和食の粋でおいしい肴たちを召し上がり下さいませ！

⑯ 六源

～～準備中～～

チケット使用不可

国産野菜の巻き串とお店で手作りしている燻製を楽しめる居酒屋。人気の看板メニューである国産野菜使用の野菜巻きはバリエーションも豊富。お肉と焼くことで野菜の甘みをさらに引き立て、野菜本来の美味しさをたっぷりお楽しみいただけます。

⑰ 鮨てつ也

住所　〒171-0014 東京都豊島区池袋2-63-6
パレスガーデンミラノ2F
TEL　03-5985-4201
営業時間　17:00～22:00、16:00～22:00（土曜のみ）
定休日　日曜日

その日の最良の素材を活かした大将おまかせの極上江戸前鮨と見た目にも鮮やかな酒肴を日本全国のお酒とともにお楽しみいただけます。店内は檜の一枚板を使用したカウンター、シンプルでありながらぬくもりを感じ、モダンな空間で至福の時をお過ごしいただけます。ここでしか食べられない至高の逸品を是非、お楽しみください。





⑱ ふんわりダイニング





住所　〒171-0014 東京都豊島区池袋2丁目31-10
TEL　03-5391-0381　　定休日　不定休
営業時間　11:00～20:00

都会の喧騒を忘れさせる静かな雰囲気に包まれた隠れ家レストランです。
充実したエスニックカレーをはじめとした本格インド・ネパール料理を楽しむならこちらへどうぞ！

※営業時間・定休日は変更となる場合がございますので、ご来店前に店舗にご確認ください。

SUPERHOTEL Premier
池袋天然温泉

提携飲食店紹介 ④

⑲だんじ





住所　〒170-0014 東京都豊島区池袋2丁目53-1
TEL　03-3971-6233
営業時間　11:00～15:00、17:00～1:00
定休日　日曜日

本場の本格家庭料理が楽しめます。
ピリ辛でボリューム満点の「コチュジャン豚カルビ」やモチモチの「海鮮チヂミ」は特にオススメ！ビール、マッコリとの相性抜群です♪

⑳イタリアンダイニングディレット

住所　〒171-0014 東京都豊島区池袋4丁目26-1
TEL　03-6907-2699
営業時間　11:30～14:30、17:00～23:00
定休日　日曜日

子連れでも美味しい料理を気軽に楽しめるイタリアンレストランで、お酒の種類も多くランチだけでなくディナーのパーティーコースも歓送迎会や女子会にオススメです。店員さんの程よい距離感とおもてなしが心地良く、料理が何倍にも彩られます♪



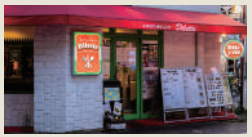

㉑沸騰三国





住所　〒171-0021 東京都豊島区西池袋1丁目43-7
福住ビル 2階
TEL　03-4530-9125
営業時間　12:00～23:00(土日祝11:00～)
定休日　不定休

テレビでも紹介され話題になった沸騰三国！季節の移ろいを楽しめる厳選した逸品を使用する本場中国の四川火鍋の食べ放題を楽しめます！お好みに合わせて味変できる豊富な“つけダレ”は魅力的で“自分流の火鍋”に仕上ります♪

㉒沸騰小吃城





住所　〒171-0021 東京都豊島区西池袋1丁目43-7 3F
TEL　03-4530-9131
営業時間　11:00～23:00
定休日　不定休

いつの間に中国に来ていたのかと錯覚する程、中華のフードコートと言われている池袋噂の名店です。扱う品物は福清番薯丸、海蠣餅、光餅など本場の料理ばかりでどれも絶品で、中国を身近に楽しむならこちらでいかがでしょうか♪

㉓やおら料理店

住所　〒171-0014 東京都豊島区池袋2丁目63-6 2階
TEL　050-5870-6085
営業時間　12:00～20:00
定休日　水曜日

フランス料理を食べるならここ「やおら食堂」です。殆どのメニューが行く度に変わり、味良し見た目良しのシェフの気まぐれこだわり料理はリピート間違いなしです！しっとりと落ち着いた雰囲気を肴にしてお酒と食事、会話を楽しめます♪





㉔Shrimp Bank





住所　〒170-0014 東京都豊島区池袋4-26-11
TEL　03-6912-9331
営業時間　17:00～24:00
定休日　月曜日

西海岸のバルのような活気ある雰囲気の中で、和洋中などのジャンルに囚われることなく新鮮な魚介類の持ち味を生かした料理を楽しめる甲殻類専門店です。オススメは丸ごとオマールエビを使用した刺身・グリル・エビカニミソご飯が大変美味でどれも外せない一品です♪

※営業時間・定休日は変更となる場合がございますので、ご来店前に店舗にご確認ください。

SUPERHOTEL Premier
池袋天然温泉

提携飲食店紹介 ⑤

㉕ VIVA LA BURGER





住所　〒171-0014 東京都豊島区池袋2-59-5
TEL　03-6882-3763
営業時間　11:30～16:00、17:30～21:00
定休日　火曜日（※週によって変更の可能性有）

ハンバーガーフリークのソムリエがプロデュースするオシャレで落ち着いた空間で、お酒も楽しめる本格ハンバーガー専門店です！ゴロゴロの肉をハンドチョップ成形し、まるでステーキを食べているようなボリュームある肉感は、ワイン、ビールと相性抜群で最高な仕上がりです！

㉖ ロマン邸

住所　〒171-0021 東京都豊島区西池袋1-22-5
TEL　03-5904-8668
営業時間　10:00～22:30
定休日　水曜日

厳選したこだわりの豆を、香りとコク、控えめな酸味が絶妙なバランスでブレンドした、職人のこだわり『ロマン』があふれるコーヒーを味わうことができるカフェ。そのこだわりは味だけでなく、使われる食器や個数を選べるスイーツセットなど、細部にまで行き届いており、至高のひとときをお過ごしいただけること間違いなしです。





㉗ 探偵Café プログレス

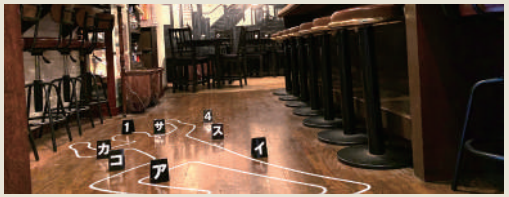




住所　〒171-0014 東京都豊島区池袋2-47-12
TEL　03-6698-2263
営業時間　BARタイム　月～金 19:00～L.O.翌4:00（5:00close）
日曜日・月曜日 19:00～深夜0:00
※月曜日や火曜日が祝日の場合、祝前日の日は翌5:00までの営業となります。
Caféタイム　土日祝日のみ 11:30～17:30
定休日　不定休

本物の探偵さんがやっているカフェ&Bar。普通では聞くことが出来ない探偵業という仕事やその内容など、探偵独特の裏話を聞くことができます。
豊富なドリンクメニューに加え、お客様からのリクエストでアニメやゲームのキャラクターのイメージカクテルも提供しています。さらに、ワニ肉やサボテンといった珍しいフードメニューもあり、楽しい思い出になることまちがいなしです。

㉘ ディオラマカフェ





住所　〒171-0021 東京都豊島区西池袋3丁目29-4
ジェスト7ビル B1
TEL　03-5944-8498
営業時間　平　日 11:00～20:00（L.O.19:30）
火曜日 11:00～16:00（L.O.15:00）
土日祝 10:30～19:30（L.O.19:00）
定休日　不定休（Googleマップまたはお店のSNSでご確認ください。）

ふわふわパンケーキと手作りデザートが自慢の隠れ家カフェ!!
デザート系だけでなくおかず系のパンケーキも食べられ、どのメニューも目移りするのが幸せなパンケーキ屋さんです～♪

㉙ ベジタリアンブッチャー池袋 カフェスタイルでランチと夜ご飯

住所　〒171-0021
東京都豊島区西池袋3丁目29-9 C3ビルB1F
TEL　03-6903-1211
営業時間　11:30～16:00、17:00～21:00
定休日　火曜日、日曜日

多数のメディアで話題沸騰！有名シェフが監修したメニューを提供しております。全てのメニューは植物性のお肉を使用しております。今話題の「フォカッチャを使った3種のハンバーガー」「トリュフの風味香る絶品パスタ」など女性に大人気！お席は安心のロールカーテンで仕切られた半個室もご用意！ランチでカフェ利用も出来るスイーツと厳選した紅茶をセレクション。皆様のご来店お待ちしております！





㉚ 創作和食居酒屋 うおや かも





住所　〒171-0014
東京都豊島区池袋2丁目58-9清水ビル1F
TEL　03-6883-4398
営業時間　火～土曜日18:00～3:00、日曜日18:00～24:00
定休日　月曜日

お魚をメインにした料理を提供、刺身・寿司・煮付け・焼き物・蒸し物など、お客様のニーズに合わせた提供を行い、お酒は日本酒・焼酎を中心に提供しミドル世代の集まるアットホームな雰囲気は自然とお店に足が向きます♪

※営業時間・定休日は変更となる場合がございますので、ご来店前に店舗にご確認ください。

SUPERHOTEL Premier
池袋天然温泉

提携飲食店紹介 ⑥

㉛彩伽亭







住所　〒171-0014 東京都豊島区池袋2丁目41-3 2階
TEL　03-5979-8929
営業時間　17:00～23:30
定休日　不定休

職人が厳選したA5黒毛和牛を丁寧に捌いてご提供。定番のハラミやロースはもちろん、ヒレカルビやトウガラシなどの希少部位、さらに新鮮なホルモンの盛り合わせなど、バリエーション豊かなメニューをご用意しております。高級感のある半個室は周りを気にせず落ち着いてお食事を楽しむ事ができ、お隣との間隔を広く設けたゆったりとした造りのテーブル席など、こだわりの空間でビジネス、デート、家族での優雅なひと時を彩ります。

Googleマップは
こちら⬇